

LA PROVENCE «CRAU ET MONTAGNETTE»

BOULBON • SAINT-MARTIN-DE-CRAU • SAINT-PIERRE-DE-MÉZOARGUES

TARASCON EN PROVENCE

Bon Séjour!



P
PROVENCE
VIVEZ L'INATTENDU

acm
TOURISME

Bienvenue

Bordé par les terres de la Crau, les rivages du delta du Rhône, les marais de Camargue, les massifs de la Montagnette et des Alpilles, ce patchwork d'espaces naturels et de paysages contrastés vous invite à la détente et au dépaysement. Au fil des 4 saisons, ce territoire remarquable saura éveiller vos sens en dévoilant le charme de son patrimoine culturel, architectural, gastronomique et traditionnel inégalable. Visitez les villes et villages de caractère et appréciez l'authentique âme provençale qui les caractérise.

Baladez-vous à Saint-Martin-de-Crau et aventurez-vous dans ses « coussouls », Réserve Naturelle Nationale protégée, sillonnez les collines couvertes de garrigue de la Montagnette et le village pittoresque de Boulbon, humez le parfum des vergers de Saint-Pierre de Mézoargues ou déambulez dans le château forteresse de Tarascon en Provence... Autant d'invitations à la découverte, aux loisirs de pleine nature et aux festivités locales. Imprégnez-vous de la douceur de vivre provençale et rythmez vos journées d'instant inoubliables.

Bon séjour !

Sommaire

Informations hébergement 4

Boulbon

Hôtels.....	5
Chambres d'hôtes.....	5
Chambres chez l'habitant.....	5
Meublés/locations saisonnières	
Maisons.....	6

Bon à savoir 8

Saint-Martin-de-Crau

Hôtels.....	10
Chambres d'hôtes.....	11
Locations de vacances/ Maisons.....	12
Parties de mas.....	14
Appartements dans mas.....	14
Appartements dans villa.....	15
Maisons dans mas.....	15
Appartements dans maison.....	16
Studios.....	16
Campings.....	16

Saint-Pierre-de-Mézoargues

Chambres d'hôtes.....	18
Meublés/locations saisonnières.....	18

Informations pratiques..... 22

Tarascon en Provence

Hôtels.....	24
Chambres d'hôtes.....	26
Chambres chez l'habitant.....	28
Meublés/locations saisonnières	
Maisons/villa.....	32
Appartements/Parties de maison...33	
Studios.....	36
Mobils-homes.....	38
Campings.....	39

Taxe de séjour 40

Légende 42

Nos espaces naturels..... 44

Carte du territoire..... 46



Boulbon

Entre Rhône et collines !

Boulbon

Informations hébergement

OBSERVATIONS IMPORTANTES

Le classement des hôtels désignés par étoiles (homologation officielle du Ministère) est déterminé d'après leur confort et leur tenue à la date de mise sous presse, certains établissements ont pu obtenir un nouveau classement depuis lors. Ils sont classés de 1 à 5 étoiles en fonction du confort offert et des normes prévues. Leur classement est délivré par Atout France.

- 5* : Hôtellerie de très haut de gamme
- 4* : Hôtellerie haut de gamme
- 3* : Hôtellerie milieu de gamme supérieure
- 2* : Hôtellerie milieu de gamme
- 1* : Hôtellerie économique

TARIFS

- Les tarifs sont indicatifs, présentés en prix minimum et prix maximum, correspondant le moins cher en basse saison et le plus élevé en haute saison.
- Une augmentation de ces prix pouvant intervenir, les touristes sont donc invités à s'informer, avant toute réservation, directement à l'hôtel intéressé.
- Tous les prix indiqués sont des « PRIX NETS » qui, ni pour le service, ni pour les taxes d'État, ne donnent lieu à aucune perception supplémentaire sauf la taxe de séjour facturée en sus. Certains services proposés sont payants. Se renseigner auprès des établissements concernés.

Accommodations information

IMPORTANT NOTICE

The grading of hotels by stars from 1 to 5 (official classification of the Ministère) is decided by the standard of amenities and type of hotel. Their classification is determined by Atout France. The other forms of accommodation mentioned in this document are non-classified hotels.

- 5* *Luxury scale*
- 4* *Upscale hotels*
- 3* *Upper mid-range hotels*
- 2* *Mid-range hotels*
- 1* *Economy hotels*

RATES

- Rates are approximate; the minimum and maximum rates shown correspond to the lowest rate during the low season and the highest during the high season.
- They may have increased slightly and before making any definite booking you should check current rates directly with the hotel.
- All prices quoted are "NET PRICES" and include service and government taxes except the "taxe de séjour" (tourist tax) which is added on the price. The Services on offer can be charged. Ask for information.

HÔTEL

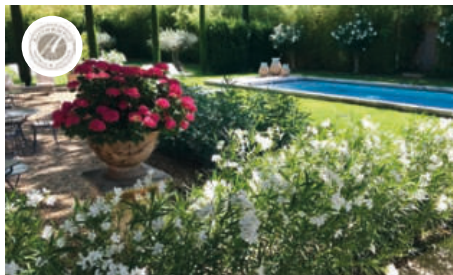

LA BASTIDE DE BOULBON ****

Centre-ville - Rue de l'Hôtel de Ville
 04 90 93 11 11
 labastidedeboulbon@orange.fr
 www.labastidedeboulbon.com

Ouverture : 14/04 au 11/10
Capacité : 8 chambres (18 personnes)
Tarif/nuit : 145€ à 180€
Petit déjeuner : 18€
Lit bébé : 7€



CHAMBRE D'HÔTES

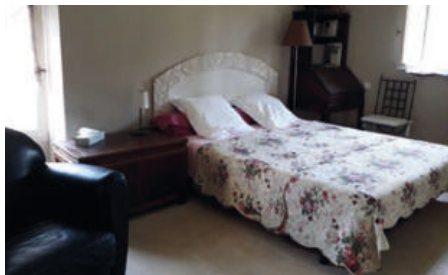

MAS DE LA JONQUIÈRE

Stéphanie et Jean-Louis SENS

Hors centre-ville - 20, rue de la Clastre
 06 22 43 67 53
 ss52@orange.fr

Ouverture : 02/01 au 22/12
Capacité : 1 chambre (2 personnes)
Tarif/nuit : 38€ à 90€
Tarif/Week-end : 75€ (les 2 nuits)



CHAMBRE CHEZ L'HABITANT



SOLEIL ET ROMARIN

Jean-Christophe MARROT

Centre-ville - 4, rue Font de Bernard
 04 90 43 69 04
 soleil.et.romarin@gmail.com
 www.soleiletromarin.fr

Ouverture : 20/04 au 30/09
Capacité : 2 chambres
 (4 personnes - adultes uniquement)
Tarif/nuit : 65€ à 85€



MEUBLÉS/LOCATIONS SAISONNIÈRES

MAISONS



LA MONTAGNETTE ***

Jean-Marie ANDRÉ

Hors centre-ville - Chemin de la Grande Coustière
 04 66 59 27 62
 ajmandre@orange.fr

Ouverture : 01/07 au 15/09
Capacité : 4 chambres (8 personnes)
Tarif/semaine : 1000€ à 1800€
Caution : 500€
Linge fourni



Boulben



LES OLIVIERS *

Thierry SAINT-MICHEL

Hors centre-ville - 277B, chemin du Pigeonnier
06 10 73 92 36
thierry.saintmichel@orange.fr

Ouverture : toute l'année
Capacité : 2 chambres (6 personnes)
Tarif/semaine : 490€ à 690€
Caution : 500€
Supplément ménage : 50€
Linge avec supplément : 30€



LI FRU DE LA PROVENCAU *

Thierry SAINT-MICHEL

Hors centre-ville - 277B, chemin du Pigeonnier
06 10 73 92 36
thierry.saintmichel@orange.fr

Ouverture : toute l'année
Capacité : 1 chambre (5 personnes)
Tarif/semaine : 350€ à 490€
Tarif/mois : 1000€
Caution : 300€
Supplément ménage : 50€
Linge avec supplément : 30€



LA BOURBONNETTE

Stéphane MANS

Centre-ville - 5, impasse Jollion
06 64 24 69 05
mans.stephane@wanadoo.fr

Ouverture : toute l'année
Capacité : 2 chambres (4 personnes)
Tarif/semaine : 350€ à 700€
Caution : 300€
Linge avec supplément : 50€

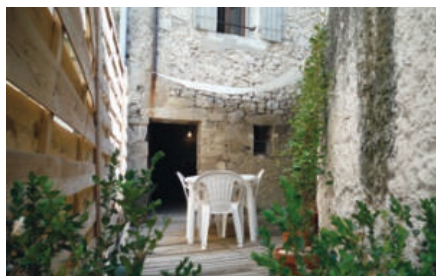

LA MAISON DU BARRI

Béatrice AMY-MAFFEI

Centre-ville - 13, rue du Barri
04 90 43 93 28 - 06 48 50 82 12
beatrice.amy.maffei@gmail.com
www.pourdesvacances.com/site12555

Ouverture : toute l'année
Capacité : 3 chambres (6 personnes)
Tarif/semaine : 390€ à 590€
Caution : 300€
Supplément ménage : 50€
Linge avec supplément : 50€





LA MAISON DU PUIT

Leslie SHERRY

Centre-ville - 1 bis, rue du Fort
00(44) 78 87 76 76 50
les.sherry@ntlworld.com

Ouverture : toute l'année
Capacité : 3 chambres (8 personnes)
Tarif/nuît : 80€ à 135€
Offre spéciale : -10% à partir de la 7^{ème} nuit
Location au mois
Linge Fourni



MAISONNETTE AU PIED DU CHÂTEAU

Jean-Paul BARTHÉLÉMY

Centre-ville - 8, androne des Remparts
04 90 43 96 89 - 06 07 31 90 48
jean-paul.barthelemy5@wanadoo.fr

Ouverture : toute l'année
Capacité : 1 chambre (3 personnes)
Tarif/semaine : 450€ à 490€
Caution : 100€
Linge avec supplément : 40€

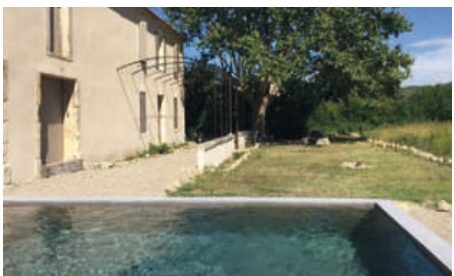

MAS EN PROVENCE

Marielle BURAVAND-JAËN

Hors centre-ville - 1105, chemin des Patis
06 42 61 38 39
bruno.jaen@orange.fr

Ouverture : 01/05 au 31/08
Capacité : 3 chambres (6 personnes)
Tarif/nuît : 100€ à 120€
Offre spéciale : -15% sur la 2^{ème} semaine
Caution : 600€
Supplément ménage : 80€
Linge fourni



PALAULOUCA

Sophie LARONCHE

Centre-ville - 12, place Victor Barberin
06 68 33 52 32
prudence.artiste@orange.fr

Ouverture : toute l'année
Capacité : 2 chambres (4 personnes)
Tarif/nuît : 50€ à 85€
Location au mois
Supplément ménage : 30€
Linge fourni



Ben à savoir

MEUBLÉS DE TOURISME - LOCATIONS SAISONNIÈRES

Assurances : avant de vous rendre sur votre lieu de vacances, demandez à votre assureur une extension de garantie de votre assurance multirisque habitation par une clause de "Villégiature" ou "mobilier hors domicile".

Contrat de location : toute location saisonnière en meublé, doit faire l'objet d'un contrat écrit, en deux exemplaires, signés par les deux parties. Ce contrat est obligatoire : il sera demandé en cas de litige. Le propriétaire doit fournir au futur locataire un état descriptif des lieux. Dans votre intérêt exigez ces documents.

L'Office de Tourisme, qui édite ce document, ne peut en aucun cas être tenu pour responsable des renseignements communiqués par les établissements eux-mêmes.

Le Bureau d'Information Touristique n'est ni un intermédiaire ni une agence de location.

Le Bureau d'Information Touristique, accomplissant une mission d'information, ne peut être tenu responsable des différends qui opposeraient les touristes aux loueurs.

Pour de plus amples renseignements (consommation électrique, chauffage ou autre), écrire ou téléphoner directement aux loueurs.

For your information

HOLIDAYS RENTALS AND RURAL LODGINGS

Insurance: before leaving on holiday, ask your insurance agent for an extension of your multiple-risk home-owner's or tenant's policy to cover "vacation rentals" or "furnishings outside your home".

Lease: for every seasonal or furnished rental a written contract, in two copies, must be signed by both parties. This lease is obligatory and necessary in case of litigation. The owner must furnish the future tenant with a precise description of the rental property. It is in your own interest to request these documents.

The Tourist Office, which issues this leaflet, shall not be held responsible for any information given by its members themselves.

The Tourist Office is neither an intermediary nor an estate agency.

The mission of the Tourism Office is strictly limited to information. It cannot be held responsible for disagreements between tourists and landlords.

For more detailed information (electricity and heating expenses) contact the owners directly by phone or mail.



Saint-Martin- de-Crau

Au rythme des traditions
pastorales !

Saint-Martin-de-Crau

HÔTELS



IBIS BUDGET **

Hors centre-ville - Avenue Marcellin Berthelot-
Zone écopole
08 92 70 78 05
h7416@accor.com
www.accorhotels.com/fr/hotel-7416-ibis-bud-
get-saint-martin-de-crau-porte-de-camargue/
index.shtml#origin=accorhotels

Ouverture : toute l'année
Capacité : 62 chambres (210 personnes)
Tarif/nuit : 45€ à 108€ (Animaux 5€)
Petit déjeuner : 6,60€



RÉSIDENCE LA TRANSHUMANCE *

Hors centre-ville - 11, rue de la Transhumance
ZA du Cabrau
04 90 18 29 70
hotel-transhumance@orange.fr
www.hotel-transhumance.fr

Ouverture : toute l'année
Capacité : 21 chambres (84 personnes)
Tarif/semaine : 89€ à 160€
Petit déjeuner : 9,60€
Lit supplémentaire : 18€



L'AVENIR

Centre-ville - 32, avenue de la République
04 90 47 38 13
bar.hotel.lavenir@gmail.com

Ouverture : toute l'année
Capacité : 12 chambres (24 personnes)
Tarif/nuit : 52€
Petit déjeuner : 7€
Lit supplémentaire : 8€
Demi-pension : 52€ (1 pers) 78€ (2 pers)

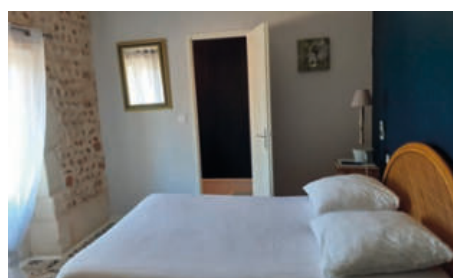

LA GARE

Hors centre-ville - D24- Chemin de la Gare
04 90 47 05 18 - 06 09 34 01 59
sarL.lerestodelagare@sfr.fr
www.restaurantdelagare.fr

Ouverture : toute l'année
Capacité : 6 chambres (12 personnes)
Tarif/nuit : 50€
Petit déjeuner : 6€
Lit supplémentaire : 5€
Pension de famille/soirée étape : 60€



Saint-Martin-de-Crau

CHAMBRES D'HÔTES



ENTRE CAMARGUE ET ALPILLES

Brigitte DOHEN

Centre-ville - 13, avenue des Flamants roses
04 90 47 21 50 - 06 16 19 66 35
bri-do@orange.fr
<https://camalp-jimdo.com>

Ouverture : toute l'année
Capacité : 1 chambre (2 personnes)
Tarif/nuît : 70€



LA LAURE

Norbert QUENIN

Hors centre-ville - 37, avenue César Bernaudon
04 90 47 12 66 - 06 25 25 01 92
norbert@la-laure.com
www.la-laure.com

Ouverture : toute l'année
Capacité : 3 chambres (7 personnes)
Tarif/nuît : 80€ à 95€
Offre spéciale : remise de 10% dès la 3^{ème} nuit



LOU MEINADO

Rémi RACCASI

Hors centre-ville - 14 rue des Félîtres - Caphan
06 63 31 44 69 - 06 50 01 61 67
contact@loumeinado.com
www.loumeinado.com

Ouverture : toute l'année
Capacité : 3 chambres (9 pers)
Tarif/nuît : 85€ à 120€

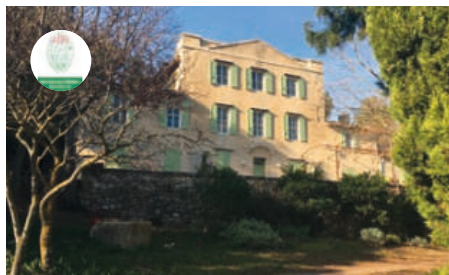

MAS DE L'ESCLADE

Isabelle DOUMENC

Hors centre-ville Chemin de l'Illon - Route de Maussane
04 90 47 22 89 - 06 71 47 26 96
masdesclade@gmail.com
www.esclade.org

Ouverture : toute l'année
Capacité : 3 chambres (7 personnes)
Tarif/nuît : 60€ à 85€
Offre spéciale : remise de 20% dès la 3^{ème} nuit
Repas : sur réservation



Saint-Martin-de-Crau

LOCATIONS DE VACANCES/MAISONS



L'AJASSON ****

M. et Mme SOLAND

Hors centre-ville - 675, rue des félibres - Caphan
04 91 37 13 68 - 06 80 01 18 86
solandj@aol.com
www.clevacances.com

Ouverture : 01/04 au 30/11
Capacité : 6 chambres (12 pers)
Tarif/nuît : 285€
Caution : 600€
Supplément ménage : 70€
Linge avec supplément : 70€



GÎTE LOU PATY ***

Monsieur Chiapale

Hors centre-ville Quartier du paty - Caphan
06 11 16 29 26
gaoprimeurs@wanadoo.fr

Ouverture : toute l'année
Capacité : 2 chambres (4 personnes)
Tarif/semaine : 250€ à 505€
Location au mois : sur demande
Caution : 250€
Supplément ménage : 30€
Linge fourni



GÎTE MILOU ***

Monsieur Chiapale

Hors centre-ville Quartier du paty - Caphan
06 11 16 29 26
gaoprimeurs@wanadoo.fr

Ouverture : toute l'année
Capacité : 2 chambres (4 personnes)
Tarif/semaine : 320€ à 590€
Location au mois : sur demande
Caution : 250€
Supplément ménage : 30€
Linge fourni



MAS D'OUTRELEAU

Claudine MALBOSC

Hors centre-ville - 290 petit chemin de chambremont
06 41 48 79 64 / 06 41 48 79 64
claudineespigue@gmail.com

Ouverture : 01/04 au 31/10
Capacité : 2 chambres (6 pers)
Tarifs : 700€ la semaine
Location au mois : 2000€
Caution : 300€
Supplément ménage : 30€
Linge fourni



Saint-Martin-de-Crau



CAPHAN

Martine ARNOUX

Hors centre-ville - 150, rue des écoles - Caphan
04 90 47 42 56
m.arnoux2@wanadoo.fr

Ouverture : toute l'année
Capacité : 3 chambres (5 personnes)
Tarif/semaine : 500€ à 600€
Tarif/nuit : 75€ à 90€
Caution : 300€
Linge fourni



DOMAINE DU LAC

Yvon RATEAU

Centre-ville - 8, rue du Lac d'Aydat
06 70 55 92 50
yvon.rateau@orange.fr

Ouverture : 01/04 au 31/10
Capacité : 2 chambres (5 pers)
Tarif/semaine : 420€ à 710€
Location au mois : sur demande
Caution : 300€
Supplément ménage : 100€
Linge non fourni

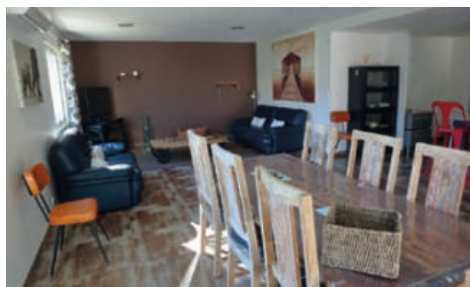

L'EUCALYPTUS

Pascal PEPE

Hors centre-ville - 726 rue du mas de Roche-Caphan
04 86 32 26 78 - 06 66 26 58 42 - pasx32@yahoo.fr

Ouverture : toute l'année
Capacité : 2 chambres (6 pers)
Tarifs : 550€ à 780€ la semaine
Tarif/nuit : 85€ à 95€ (2 nuits min.)
Location au mois : 1450€
Caution : 500€
Supplément ménage : 80€
Linge fourni



LA JUMENTERIE DU VILLAGE

Albert LESCOT

Hors centre-ville « Le Gouriard » - Route de Mouriès
06 20 99 05 55
lescot.a@wanadoo.fr

Ouverture : toute l'année
Capacité : 2 chambres (6 personnes)
Tarif/semaine : 350€ à 800€
Location au mois : sur demande
Caution : 1000€
Supplément ménage : 80€
Linge non fourni



Saint-Martin-de-Crau

PARTIES DE MAS



GÎTE CÔTÉ JARDIN ***

Monique BARALE

Hors centre-ville - Mas de la Grande Vacquière
04 90 47 15 50 - 06 18 50 33 44
bamova@orange.fr

Ouverture : toute l'année
Capacité : 2 chambres (4 personnes)
Tarif/nuît : à partir de 65€

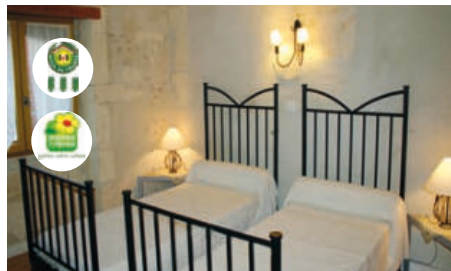

GÎTE CÔTÉ TERRASSE ***

Monique BARALE

Hors centre-ville - Mas de la Grande Vacquière
04 90 47 15 50 - 06 18 50 33 44
bamova@orange.fr

Ouverture : toute l'année
Capacité : 3 chambres (5 pers)
Tarif/nuît : à partir de 65€



APPARTEMENTS DANS MAS



GÎTE LE LAURIER **

Mireille et Bernard CAUVIN

Hors centre-ville - Mas de l'aqueduc - Route de Vergière
04 90 47 24 51 - 06 07 15 24 50
masdelaqueduc@gmail.com
www.masdelaqueduc.com

Ouverture : toute l'année
Capacité : 2 chambres (4 personnes)
Tarif/semaine : 295€ à 650€
Location au mois : 750€
Caution : 150€
Supplément ménage : 40€
Linge avec supplément : 9€/drap/jour



GÎTE LE TILLEUL **

Mireille et Bernard CAUVIN

Hors centre-ville - Mas de l'aqueduc - Route de Vergière
04 90 47 24 51 - 06 07 15 24 50
masdelaqueduc@gmail.com
www.masdelaqueduc.com

Ouverture : toute l'année
Capacité : 2 chambres (4 personnes)
Tarif/semaine : 274€ à 677€
Location au mois : 750€
Caution : 150€
Supplément ménage : 40€
Linge avec supplément : 9€/drap/jour



Saint-Martin-de-Crau



GÎTE L'OLIVIER **

Mireille et Bernard CAUVIN

Hors centre-ville - Mas de l'aqueduc - Route de Vergière
04 90 47 24 51 - 06 07 15 24 50
masdelaqueduc@gmail.com
www.masdelaqueduc.com

Ouverture : toute l'année
Capacité : 2 chambres (3 personnes)
Tarif/semaine : 252€ à 619€
Location au mois : 750€
Caution : 150€
Supplément ménage : 40€
Linge avec supplément : 9€/drap/jour



CHEMIN DES ANGELETS

Philippe BRESCIANI

Hors centre-ville 280-1, chemin des angelets- Caphan
04 90 47 13 63
phibres@gmail.com

Ouverture : toute l'année
Capacité : 1 chambre (4 personnes)
Tarif/semaine : 350€ à 600€
Location au mois : sur demande
Caution : 300€
Linge non fourni



APPARTEMENTS DANS VILLA

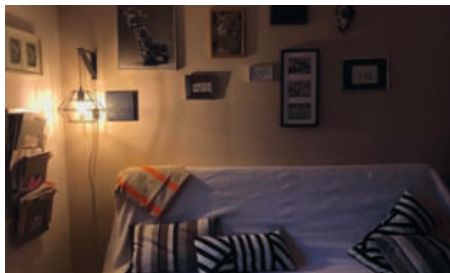

AUX PRAIRIES **

Iman SELIM

Centre-ville 5, rue des prairies
06 81 93 44 98
imanselim@orange.fr

Ouverture : 01/04 au 15/09
Capacité : 1 chambre (2 personnes)
Tarif/nuit : 50 à 60€
Linge fourni



MAISON DANS MAS



GÎTE DU GARDIEN

Geneviève MICHOTTE-DEWELLE

Hors centre-ville 145, route de St Roch - Mas Raillon
06 38 39 82 57
grandmasderailon@gmail.com

Ouverture : toute l'année
Capacité : 1 chambre (3 personnes)
Tarif/nuit : 55€ à 60€ (minimum de 4 nuits)
Location au mois : sur demande
Supplément ménage : 30€
Linge fourni



Saint-Martin-de-Crau

APPARTEMENT DANS MAISON



LE PATIO

Christian GUINAUDEAU

Centre-ville - 27, rue Frédéric Mistral
04 90 47 08 41 - 06 52 78 62 49
mamouse169@gmail.com

Ouverture : 01/04 au 31/10
Capacité : 1 chambre (2 personnes)
Tarif/semaine : 390€ à 590€
Caution : 250€
Supplément ménage : 40€
Linge avec supplément : 20€



STUDIO



LES PINS **

Pauline Sarrazin

Hors centre-ville - 836-1, rue des pins - Caphan
04 90 43 84 97 - 06 79 70 39 51
pounoulagirafe@hotmail.fr

Ouverture : toute l'année
Capacité : 4 personnes
Tarif/semaine : 290€ à 390€ la semaine
Tarif/nuît : 50€ (du 01/10 au 31/03)
58€ (du 01/04 au 31/09)
Location au mois : 550€ (hors juillet-août)
Caution : 200€
Linge fourni



CAMPING



CAMPING LA CHAPELETTE***

Hors centre-ville - Route de Fos - RN568
04 90 98 44 81 - 06 28 65 08 45
chapelette2@gmail.com
www.camping-lachapelette.com

Ouverture : 01/02 au 31/12
Capacité : 110 emplacements
(500 personnes) dont 30 mobil-home

Tarifs :
Location mobil-home : 345€ à 710€
Emplacement + tente : 6€ à 8€
Emplacement + caravane : 6€ à 8€
Visiteur : 2,50€
Enfant - 7 ans : 3€ à 4€
Camping-car : 13€ à 16€
Forfait électricité : 4.50€





Saint-Pierre- de-Mézargues

Au cœur du verger provençal !

Saint-Pierre-de-Mézargues

Saint-Pierre-de-Mézargues

CHAMBRE D'HÔTES

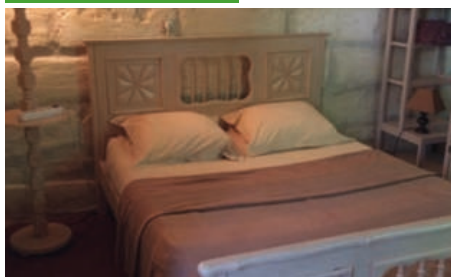

MAS MOINEAU

Corinne MOINEAU

Centre-ville - 75, route de la Mairie
04 90 91 03 58 - 06 23 58 53 84
info@masmoineau.com
www.masmoineau.com

Ouverture : 20/04 au 30/10
Capacité : 2 chambres (7 personnes)
Tarif/nuît : 68€
Lit supplémentaire : 15€
Chien/nuît : 5€
Table d'hôtes : 19€/pers (sur réservation)



MEUBLÉS/LOCATIONS SAISONNIÈRES



LE MAS SAINT JEAN ****

Rodolphe MARTIN

Hors centre-ville - 20 chemin du Rhône
04 90 43 97 21 - 06 22 56 73 85
ets.martin.rodolphe@cegetel.net

Ouverture : toute l'année
Capacité : 1 chambre (4 pers)
Tarif/nuît : 50€ à 75€
Tarif/semaine : 350€ à 525€
Location au mois
Linge fourni
Caution : 300€



GÎTE MAS DES OLIVIERS ***

Gérard et Mireille CHINAL

Hors centre-ville - 12, impasse Pauline
04 90 43 95 26 - 06 12 58 84 63
g.chinal@wanadoo.fr
www.gite-oliviers-spm.fr

Ouverture : toute l'année
Capacité : 1 chambre (3 personnes)
Tarif/semaine : 280€ à 420€
Linge fourni



L'AMANDIER

Christel SPITÉRI

Hors centre-ville - Mas des Etoiles
20, route du Pont des Molières
04 66 63 24 50 - 06 64 25 58 17
christelspiteri@orange.fr
www.les-gites-de-provence.fr

Ouverture : toute l'année
Capacité : 2 chambres (4 personnes)
Tarif/semaine : 180€ à 490€
Location au mois
Caution : 450€
Supplément ménage : 80€
Linge avec supplément : 10€/personne



Saint-Pierre-de-Mézargues



LE CERISIER

Christel SPITÉRI

Hors centre-ville - Mas des Etoiles
20, route du Pont des Molières
04 66 63 24 50 - 06 64 25 58 17
christelspiteri@orange.fr
www.les-gites-de-provence.fr

Ouverture : toute l'année
Capacité : 2 chambres (5 personnes)
Tarif/semaine : 230€ à 660€
Location au mois
Caution : 450€
Supplément ménage : 80€
Linge avec supplément : 10€/personne



LE FIGUIER

Christel SPITÉRI

Hors centre-ville - Mas des Etoiles
20, route du Pont des Molières
04 66 63 24 50 - 06 64 25 58 17
christelspiteri@orange.fr
www.les-gites-de-provence.fr

Ouverture : toute l'année
Capacité : 2 chambres (4 personnes)
Tarif/semaine : 190€ à 540€
Location au mois
Caution : 450€
Supplément ménage : 80€
Linge avec supplément : 10€/personne



LE FRAISIER

Christel SPITÉRI

Hors centre-ville - Mas des Etoiles
20, route du Pont des Molières
04 66 63 24 50 - 06 64 25 58 17
christelspiteri@orange.fr
www.les-gites-de-provence.fr

Ouverture : toute l'année
Capacité : 2 chambres (4 personnes)
Tarif/semaine : 190€ à 560€
Location au mois
Caution : 450€
Supplément ménage : 80€
Linge avec supplément : 10€/personne



LE MAS DE GUIGUILTE

Rodolphe MARTIN

Hors centre-ville - 20 chemin du Rhône
04 90 43 97 21 - 06 22 56 73 85
ets.martin.rodolphe@cegetel.net

Ouverture : toute l'année
Capacité : 1 chambre (4 pers)
Tarif/nuit : 50€ à 75€
Tarif/semaine : 350€ à 525€
Location au mois
Linge fourni
Caution : 300€



Saint-Pierre-de-Mézargues



LE MÛRIER

Christel SPITÉRI

Hors centre-ville - Mas des Etoiles
20, route du Pont des Molières
04 66 63 24 50 - 06 64 25 58 17
christelspiteri@orange.fr
www.les-gites-de-provence.fr

Ouverture : toute l'année
Capacité : 2 chambres (4 personnes)
Tarif/semaine : 230€ à 660€
Location au mois
Caution : 450€
Supplément ménage : 80€
Linge avec supplément : 10€/personne



LE NÉFLIER

Christel SPITÉRI

Hors centre-ville - Mas des Etoiles
20, route du Pont des Molières
04 66 63 24 50 - 06 64 25 58 17
christelspiteri@orange.fr
www.les-gites-de-provence.fr

Ouverture : toute l'année
Capacité : 4 chambres (8 personnes)
Tarif/semaine : 390€ à 850€
Location au mois
Caution : 900€
Supplément ménage : 120€
Linge avec supplément : 10€/personne



LE PÊCHER

Christel SPITÉRI

Hors centre-ville - Mas des Etoiles
20, route du Pont des Molières
04 66 63 24 50 - 06 64 25 58 17
christelspiteri@orange.fr
www.les-gites-de-provence.fr

Ouverture : toute l'année
Capacité : 2 chambres (4 personnes)
Tarif/semaine : 190€ à 560€
Location au mois
Caution : 450€
Supplément ménage : 80€
Linge avec supplément : 10€/personne



LE POMMIER

Christel SPITÉRI

Hors centre-ville - Mas des Etoiles
20, route du Pont des Molières
04 66 63 24 50 - 06 64 25 58 17
christelspiteri@orange.fr
www.les-gites-de-provence.fr

Ouverture : toute l'année
Capacité : 2 chambres (4 personnes)
Tarif/semaine : 190€ à 490€
Location au mois
Caution : 450€
Supplément ménage : 80€
Linge avec supplément : 10€/personne



Saint-Pierre-de-Mézargues



LE PRUNIER

Christel SPITÉRI

Hors centre-ville - Mas des Etoiles
20, route du Pont des Molières
04 66 63 24 50 - 06 64 25 58 17
christelspiteri@orange.fr
www.les-gites-de-provence.fr

Ouverture : toute l'année

Capacité : 2 chambres (4 personnes)

Tarif/semaine : 190€ à 550€

Location au mois

Caution : 450€

Supplément ménage : 80€

Linge avec supplément : 10€/personne



Informations pratiques

TRANSPORTS

GARES SNCF

SAINT-MARTIN-DE-CRAU
TARASCON
3635

BUS ENVIA

BOULBON
SAINT-MARTIN-DE-CRAU
TARASCON
04 90 54 86 16
www.lepilote.com

TAXIS

SAINT MARTIN DE CRAU
ALEXANDRA TAXI
06 78 52 79 77
TAXI CRAU ALPILLES
06 80 02 91 42

TAXI DE LA CRAU

04 90 47 00 52

TARASCON

ALLO TAXI GAMBETTA
06 09 95 86 76 - 06 67 31 98 32

IMPERIAL TOUR

TRANSPORT VTC 7 PLACES
06 09 88 03 05

TAXI LES CIGALES ALEX

06 08 74 48 91

TAXI RADIO TARASCONNAIS

06 11 55 90 00

TARASCON TAXI SERVICE

06 22 52 71 59

TRANSPORT GRAND SUD

06 09 88 03 05

LOUEURS - RÉPARATEURS DE VÉLOS

BIKE PROVENCE DÉCOUVERTE

Vente/réparation vélos / Location VTT /
VTC / vélos à assistance électrique 
Parc du Roubian - 11, rue des Charpentiers
13150 Tarascon
Tel : 06 14 16 12 52 / 06 60 36 52 93
www.bike-provence-decouverte.fr

Location de VTT / VTC trekking / Vélos de ville /
Vélo électrique

04 90 92 83 15 ou 06 11 64 04 69
telecycles-location@orange.fr
www.telecycles-locations.com

TELECYCLES

Location par téléphone, livraison gratuite 7/7

ALPILLES CYCLES

Réparation vélos
13310 Saint Martin de Crau
04 90 47 29 09

NUMÉROS D'URGENCE



15 : Samu



17 : Police



18 : Pompiers



112 : Numéro d'appel européen



114 : Numéro pour les personnes ayant des difficultés à entendre ou à parler





Tarascon en Provence

Terre de mythes et légendes !

Tarascon en Provence

Tarascon en Provence

HÔTEL

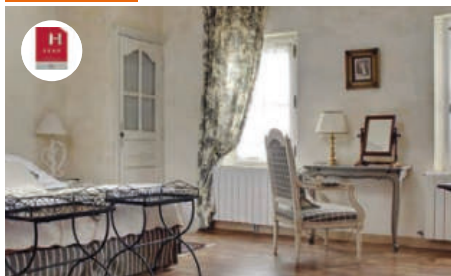

MAS DES COMTES DE PROVENCE ****

Hors centre - ville 651, chemin du Mas de Provence - Petite route d'Arles - D35
04 90 91 00 13
 contact@mas-provence.com
 www.mas-provence.com

Ouverture : 01/04 au 31/10
Capacité : 8 chambres - 3 suites (28 pers)
Tarif : 160€ à 420€
Lit supplémentaire : 45€
Petit déjeuner : 18€ le buffet



LES ÉCHEVINS ***

Centre-ville - 26, boulevard Itam
04 90 91 01 70
 contact@hotel-echevins.com
 www.hotel-echevins.com

Ouverture : 01/04 au 30/09
Capacité : 40 chambres (90 personnes)
Tarif : 75€ à 109€
Lit bébé : 10€
Petit déjeuner : 11€
Demi pension : sur demande
Garage privé : 5€

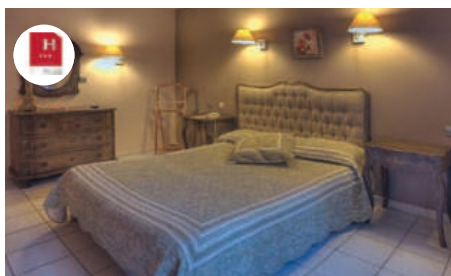

LES MAZETS DES ROCHES ***

Hors centre - ville 651, Route de Fontvieille - D33 -
04 90 91 34 89
 mazets-roches@wanadoo.fr
 www.mazetsdesroches.com

Ouverture : 01/04 au 10/10
Capacité : 37 chambres - (80 personnes)
Tarif : 60€ à 175€
Lit supplémentaire : 20€
Chien : 8€
Petit déjeuner : 13€
Demi pension ou pension complète : sur demande

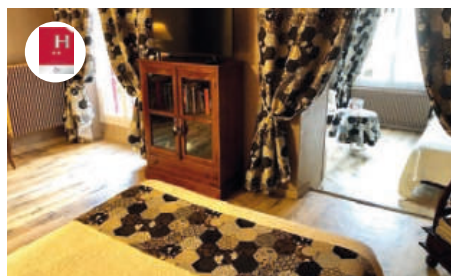

DE PROVENCE **

Centre-ville - 7, boulevard Victor Hugo
04 90 91 06 43
 contact@hoteldeprovincetarascon.fr
 www.hotel-provence-tarascon.com

Ouverture : toute l'année
Capacité : 10 chambres - 1 suite (25 personnes)
Tarif : 63€ à 127€
Lit supplémentaire : 10€
Petit déjeuner : 10€



Tarascon en Provence



DU VIADUC *

Centre-ville - 9, rue du Viaduc

04 90 91 16 67

hotelduviaduc13@gmail.com

www.hotelduviaduc.com

Ouverture : 02/01 au 23/12

Capacité : 20 chambres (40 personnes)

Tarif : 50€ à 120€

Lit supplémentaire : 10€

Petit déjeuner : 8€ continental 11€ buffet

Demi pension : sur demande

Chien : 10€



LE PROVENÇAL

Centre-ville - 12, cours Aristide Briand

04 90 91 11 41

contact@leprovençal-tarascon.com

www.leprovençal-tarascon.com

Ouverture : toute l'année

Capacité : 20 chambres - (45 personnes)

Tarif : 50€ à 63€

Lit supplémentaire : 10€

Petit déjeuner : 8€

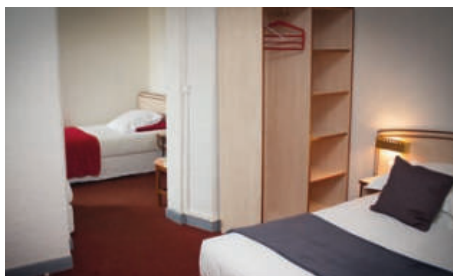

LE TERMINUS

Centre-ville - 6, place Colonel Berrurier

04 90 91 28 17

momo-13150@hotmail.fr

www.leterminusohotel.wix.com

Ouverture : toute l'année

Capacité : 20 chambres - (41 personnes)

Tarif : 39€ à 89€

Lit supplémentaire : 7€

Petit déjeuner : 5€



LEMON HOTEL

Hors centre - ville Rue des Charpentiers -

Parc du Roubian - CD 99

04 90 93 19 13

lemon.hotel.tarascon@gmail.com

www.lemonhotel.fr/hotel/2/tarascon.html

Ouverture : toute l'année

Capacité : 48 chambres - (144 personnes)

Tarif : 29€ à 42€

Petit déjeuner : 3,70€



Tarascon en Provence

CHAMBRE D'HÔTES

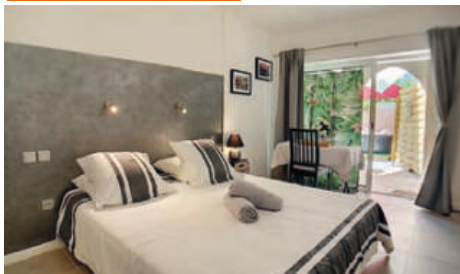

L'ARLÉSIENNE

Thierry et Martine BERTIN

Hors centre-ville - Mas Maurane - 2162, petit chemin d'Arles
06 45 15 84 39
mas.maurane13@gmail.com

Ouverture : toute l'année

Capacité : 1 chambre (2 pers)

Tarif : 95€ à 110€

Linge fourni



L'HÔTEL DE LÉAUTAUD DE MAS BLANC

Geneviève CAUQUIL

Centre-ville - 3, rue Clerc de Mollières
04 90 91 06 29 - 06 25 42 49 44
genevieve.cauquil@gmail.com

Ouverture : toute l'année

Capacité : 2 chambres (4 personnes)

Tarif/nuît : 80€ à 100€

Tarif/Week-end : 160€ (les 2 nuits)

Lit supplémentaire : 20€

Offre spéciale : 1 nuit offerte pour semaine complète



LA PLACE

Claude CASTELLI

Centre-ville 2, place du Colonel Berrurier
06 21 23 92 41

Ouverture : toute l'année

Capacité : 5 chambres (10 personnes)

Tarif/nuît : 42€ à 70€

Tarif/Week-end : 80€ (les 2 nuits)

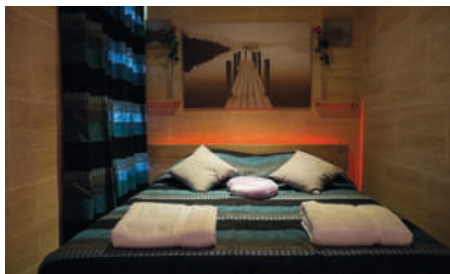

LES ÉCURIES DU ROI

Pascal DEMAUMONT

Hors centre-ville - 1717, Route d'Avignon
06 12 77 79 26
contact@ateliers-du-style.com

Ouverture : toute l'année

Capacité : 1 chambre (2 personnes)

Tarif/nuît : 150€ à 180€



Tarascon en Provence



LES LAVANDES

Freddy CHAMAN

Hors centre-ville - Chemin de Curebourse - Route de Boulbon

06 51 86 51 44

fchaman@laposte.net

Ouverture : 01/07 au 31/08

Capacité : 1 chambre (3 personnes)

Tarif/nuît : 60€ à 70€



MAS ALLARD

Edwige et Gérard POIRET

Hors centre-ville 689, route de Saint-Rémy

06 23 46 09 10

edwigepoiret@hotmail.fr

www.masallard.com

Ouverture : toute l'année

Capacité : 3 chambres (6 personnes)

Tarif/nuît : 70€ à 95€



MAS ARMELIN

Ulrich HAVEMANN

Hors centre-ville Route de Maillane 6A

04 90 98 18 79

service@mas-armelin.com

www.mas-armelin.com

Ouverture : toute l'année

Capacité : 4 chambre (11 personnes)

Tarif/nuît : 85€ à 159€



MAS D'ARVIEUX

Caroline et Fabien VILLON

Hors centre-ville - Quartier Berneraque -
Route d'Avignon

04 90 90 78 77

masdarvieux@gmail.com

www.arvieux-provence.com

Ouverture : toute l'année

Capacité : 5 chambres (12 personnes)

Tarif/nuît : 120€ à 160€

Tarif suite/nuît : 185€ à 230€



Tarascon en Provence



MAS DE GRATTE-SEMELLE

Véronique BENZAKIN

Hors centre - ville Route d'Avignon - RD 970

06 15 16 18 81

contact@masgrattesemelle.com

Ouverture : 01/05 au 30/09

Capacité : 2 chambres (5 pers)

Tarif/nuît : 70€ à 120 €



MAS LOU SANDOLIVAN

Annette et Louis RINALDI

Hors centre - ville 200, route d'Avignon

04 90 93 75 04 - 06 81 05 24 16

rinaldi.louis@orange.fr

www.likhom.com/chambre_hotes/
mas-sandolivan/tarascon

Ouverture : 01/05 au 31/10

Capacité : 3 chambres (5 personnes)

Tarif/nuît : 90€ à 130€



RUE DU CHÂTEAU

Gwenaël DELABAR

Centre-ville - 24, rue du Château

04 90 91 09 99 - 06 07 94 97 15

chemindelabar@gmail.com

www.rue-du-chateau.com

Ouverture : 15/01 au 15/12

Capacité : 5 chambres (12 pers)

Tarif/nuît : 75€ à 130€

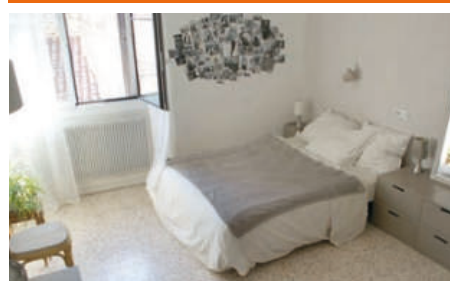

LA BOHÈME

Stéphanie DICK

Centre-ville - 9bis, rue du Prolétariat

06 78 98 01 60

contact@stephanie-dick.com

Ouverture : toute l'année

Capacité : 1 chambre (3 personnes)

Tarif/nuît : 30€ à 45€



Tarascon en Provence



MIRABEAU

Anne JOURNOUD

Centre-ville - 15, rue Mirabeau
06 56 86 51 28
 a.journoud@gmail.com

Ouverture : toute l'année
Capacité : 1 chambre (2 personnes)
Tarif/nuit : 35€
Lit bébé : 10€



MEUBLÉS/LOCATIONS SAISONNIÈRES

MAISONS/VILLAS



DA PALMEIRA ****

Nicole BRANQUINHO

Hors centre-ville - Route de Haute Campagne - D80
06 22 76 17 09
 n-branquinho@hotmail.fr

Ouverture : toute l'année
Capacité : 3 chambres (6 personnes)
Tarif/semaine : 735€ à 1260€
Caution : 800€
Supplément ménage : 80€
Linge fourni



LA TREILLE ***

Jacqueline et Jean Pierre AYME

Hors centre-ville - Quartier Saint-Gabriel -
 Route de Fontvieille
04 90 91 16 58
 contact@masdesoliviers-loc.com
 www.masdesoliviers-loc.com

Ouverture : toute l'année
Capacité : 4 chambres (8 personnes)
Tarif/semaine : 650€ à 1600€
Caution : 300€
Supplément ménage : 70€ à 80€
Linge avec supplément : 10€/lit



LE MAZET***

Jacqueline et Jean Pierre AYME

Hors centre-ville - Quartier Saint-Gabriel -
 Route de Fontvieille
04 90 91 16 58
 contact@masdesoliviers-loc.com
 www.masdesoliviers-loc.com

Ouverture : toute l'année
Capacité : 4 chambres (8 personnes)
Tarif/semaine : 650€ à 1600€
Caution : 300€
Supplément ménage : 70€ à 80€
Linge avec supplément : 10€/lit



Tarascon en Provence



LE MAZET DE TOINE ***

Alexandre COUDERC

Hors centre-ville - 624, avenue Prosper MÉRIMÉE
06 18 01 53 79 - 06 18 76 52 54
coudercstarascon@hotmail.fr

Ouverture : 01/04 au 31/12
Capacité : 3 chambres (8 pers)
Tarif/nuît : 150€ à 280€
Caution : 50€
Supplément ménage : 50€
Linge fourni
Offre spéciale : -20% (du 04/04 au 02/05)



GÎTE EN PROVENCE **

Marie et Francis MARTINEZ

Hors centre-ville - 7B, avenue des Artisans -
Parc du Roubian
09 53 17 64 45 - 06 27 70 86 14
mcsanchezvives@gmail.com

Ouverture : toute l'année
Capacité : 2 chambres (5 personnes)
Tarif/nuît : 60€ à 100€
Tarif/mois : 1500€
Caution : 150€
Supplément ménage : 70€
Linge avec supplément : 20€



VILLA SAINT-JOSEPH **

Annie et Michel AYME

Hors centre-ville - 500, Draïlle des Joncs -
Quartier Saint-Gabriel
04 90 95 70 66 - 06 31 49 16 33
ayme.annie@gmail.com
www.gites-ayme.com

Ouverture : toute l'année
Capacité : 2 chambres (5 personnes)
Tarif/semaine : 300€ à 590€
Location au mois : selon période
Caution : 200€
Supplément ménage : 70€
Linge fourni



CHÂTEAU DE PANISSE

Bernard FORON

Hors centre-ville - Mas de Panisse RD.79E
04 90 96 20 86 - 06 71 45 38 13
bernard.foron@wanadoo.fr
www.chateaudepanisse.fr

Ouverture : toute l'année
Capacité : 2 chambres (6 personnes)
Tarif/semaine : 550€ à 750€
Caution : 500€
Supplément ménage : 50€
Linge fourni



Tarascon en Provence



GÎTE DES CONSULS

Geneviève CAUQUIL

Centre-ville 3, rue Clerc de Molières
04 90 91 06 29 - 06 25 42 49 44

Ouverture : 01/04 au 30/11
Capacité : 3 chambres (6 pers)
Tarif/semaine : 600€ à 900€
Caution : 900€
Supplément ménage : 80€
Offre spéciale : -20% la 2^{ème} semaine



LA JACINE

Brigitte MAZE

Hors centre-ville - Route d'Avignon
06 61 74 50 60
brigittefargette@hotmail.fr

Ouverture : 01/07 au 31/08
Capacité : 2 chambres (4 personnes)
Tarif/semaine : 900€
Caution : 200€
Supplément ménage : 40€
Linge fourni



LA MARTELLIÈRE

Caroline et Fabien VILLON

Hors centre-ville - Le Mas d'Arvieux - Quartier Berneraque - Route d'Avignon
04 90 90 78 77
masdarvieux@gmail.com
www.arvieux-provence.com

Ouverture : toute l'année
Capacité : 2 chambres (6 personnes)
Tarif/nuit : 110€ à 145€
Supplément ménage : 70€
Linge fourni



LA PRAIRIE

Vincent VASCHETTI

Hors centre-ville - Chemin du Mas de Gibre -
06 08 84 64 75
vaschettiv@hotmail.fr

Ouverture : toute l'année
Capacité : 4 chambres (9 personnes)
Tarif/semaine : 1600€ à 1800€
Location au mois : 1500€
Caution : 800€
Linge fourni



Tarascon en Provence



LE PETIT AMANDIER

Jean-Michel, Catherine et Elisabeth AYME

Hors centre-ville - Lis Amélie -
Quartier Saint Gabriel
04 90 91 51 42 - 06 61 52 41 12
ecjm.ayme@gmail.com

Ouverture : 01/02 au 30/11
Capacité : 1 chambre (4 personnes)
Tarif/semaine : 300€ à 450€
Caution : 150€
Supplément ménage : 20€
Linge avec supplément : 10€



LE PIGEONNIER

Caroline et Fabien VILLON

Hors centre-ville - Le Mas d'Arvieux -
Quartier Berneraque - Route d'Avignon
04 90 90 78 77
masdarvieux@gmail.com
www.arvieux-provence.com

Ouverture : toute l'année
Capacité : 2 chambres (6 personnes)
Tarif/nuit : 110€ à 145€
Supplément ménage : 50€
Linge fourni



MAS MAULÉON

Didier CORNILLE

Hors centre-ville - Mas Mauléon
Quartier du Roubian - RN 570
06 13 98 77 91
contact@mas-mauleon.com
www.mas-mauleon.com

Ouverture : toute l'année
Capacité : 6 chambres (15/20 personnes)
Tarif/semaine : 2500€ à 6500€
Caution : 1500€
Linge fourni



MAS SAINT CLÉMENT

Serge STOCCO

Hors centre-ville - Route de St Rémy
06 24 88 02 32
myriam.stocco@gmail.com

Ouverture : 15/06 au 15/09
Capacité : 3 chambres (6 personnes)
Tarif/semaine : 1600€ à 2200€
Caution : 1000€
Lit supplémentaire : 50€
Linge avec supplément



Tarascon en Provence



VILLA AURÉLIA

Stéphane BALDACCIONI

Hors centre-ville - Route de Fontvieille
04 90 91 34 89
mazets-roches@wanadoo.fr
www.mazetsdesroches.com

Ouverture : 01/07 au 30/09
Capacité : 3 chambres (6 personnes)
Tarif/nuît : 300€ à 350€
Linge fourni



VILLA FLORIDA

Stéphane BALDACCIONI

Hors centre-ville - Route de Fontvieille
04 90 91 34 89
mazets-roches@wanadoo.fr
www.mazetsdesroches.com

Ouverture : 01/05 au 30/09
Capacité : 3 chambres (6 personnes)
Tarif/nuît : 360€ à 400€
Linge fourni



VILLA KATIA

Katia SANNA

Hors centre-ville - N° 1358, route de Mézoargues
07 77 85 48 78
katia.sanna19@gmail.com

Ouverture : toute l'année
Capacité : 3 chambres (4 pers)
Tarif/semaine : 1500€ à 2000€
Caution : 1000€
Supplément ménage : 80€
Linge avec supplément : 80€



MEUBLÉS/LOCATIONS SAISONNIÈRES

APPARTEMENTS/PARTIES DE MAISON



LE BALCON ***

Marie-Hélène et Dominique CHARLES

Hors centre-ville - 1877, route d'Avignon
04 90 91 37 47 - 06 23 10 61 91
mhcharles13@gmail.com

Ouverture : toute l'année
Capacité : 2 chambres (6 personnes)
Tarif/semaine : 400€ à 600€
Caution : 100€
Supplément ménage : 30€
Linge fourni



Tarascon en Provence



LE BOUGAINVILLIER - MAS MAURANE***

Thierry et Martine BERTIN

Hors centre-ville - Mas Maurane -
2162, petit chemin d'Arles
06 45 15 84 39 - 06 83 32 80 23
mas.maurane13@gmail.com
www.mas-maurane.com

Ouverture : toute l'année
Capacité : 2 chambres (4 personnes)
Tarif/semaine : 200€ à 1100€
Tarif/nuit : 75€ à 135€
Tarif/mois : 790€ (selon période)
Supplément ménage : 50€
Linge fourni



LE ROMARIN - MAS MAURANE***

Thierry et Martine BERTIN

Hors centre-ville - Mas Maurane -
2162, petit chemin d'Arles
06 45 15 84 39 - 06 83 32 80 23
mas.maurane13@gmail.com
www.mas-maurane.com

Ouverture : toute l'année
Capacité : 2 chambres (6 personnes)
Tarif/nuit : 90€ à 155€
Tarif/semaine : 200€ à 1250€
Location au mois : 990€ (selon période)
Supplément ménage : 50€
Linge fourni



LES LAVANDES - MAS MAURANE***

Thierry et Martine BERTIN

Hors centre-ville - Mas Maurane -
2162, petit chemin d'Arles
06 45 15 84 39 - 06 83 32 80 23
mas.maurane13@gmail.com
www.mas-maurane.com

Ouverture : toute l'année
Capacité : 2 chambres (4 personnes)
Tarif/nuit : 75€ à 125€
Tarif/semaine : 200€ à 1000€
Tarif/mois : 790€ (selon période)
Supplément ménage : 50€
Linge fourni



MAS PITRAS ***

Danielle et Charles-André GIBERT

Hors centre-ville - Petite route d'Arles
04 90 43 50 77 - 06 16 54 79 93
danielle_gibert@yahoo.fr

Ouverture : toute l'année
Capacité : 2 chambres (6 personnes)
Tarif/semaine : 450€ à 595€
Caution : 400€
Supplément ménage : 40€
Linge fourni



Tarascon en Provence



LA TOUR **

Pierre PREDON

Hors centre-ville - Mas de Brunel - D35 Route de Boulbon

06 90 43 55 33 - 06 40 59 44 58

predon.claude@free.fr

Ouverture : 16/03 au 02/11

Capacité : 2 chambres (4 personnes)

Tarif/semaine : 480€ à 600€

Supplément ménage : 30€

Linge avec supplément : 20€/personne



LE MISTRAL BLANC - APPT. B/C et D**

Christophe SEGURA

Centre-ville - 3B,C,D rue Mouniat

06 01 79 36 17

lemistralblanc@icloud.com

Ouverture : toute l'année

Capacité : 1 chambre (2 personnes)

par appartement

Tarif/nuît : 35€ à 50€

Caution : 200€

Supplément ménage : 30€

Linge fourni

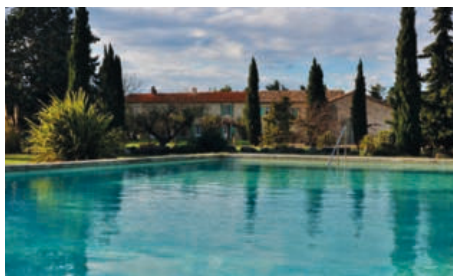

ALPILLES - MAS D'ESQUIROLLY

Anne et Matthieu BONNEFON

Hors centre-ville - Mas d'Esquirollay -
Chemin du Mas de Gibre

06 99 75 70 83

mas.esquirollay@gmail.com

www.mas-esquirollay.com

Ouverture : toute l'année

Capacité : 3 chambres (7 personnes)

Tarif/semaine : 1150€ à 1550€

Caution : 500€

Supplément ménage : 65€

Linge fourni



CAMARGUE - MAS D'ESQUIROLLY

Anne et Matthieu BONNEFON

Hors centre-ville - Mas d'Esquirollay -
Chemin du Mas de Gibre

06 99 75 70 83

mas.esquirollay@gmail.com

www.mas-esquirollay.com

Ouverture : toute l'année

Capacité : 4 chambres (9 personnes)

Tarif/semaine : 1550€ à 1895€

Caution : 500€

Supplément ménage : 70€

Linge fourni



Tarascon en Provence

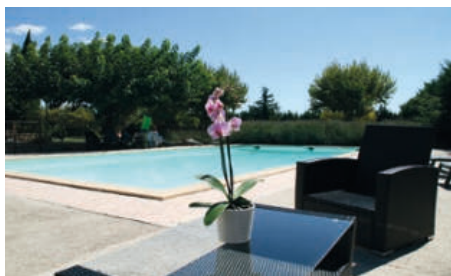

GÎTE MAS PRÉQUENTIN

Pascal MOYAERTS

Hors centre-ville - Mas Préquentin -
Route de Boulbon
04 90 43 88 12 - 06 26 35 02 79
moyaerts.pascal@orange.fr

Ouverture : toute l'année
Capacité : 1 chambre (2 personnes)
Tarif/semaine : 490€ à 690€
Caution : 500€
Supplément ménage : 30€
Linge fourni



LA CAHUTTE DES CHOUETTES

Marie-Paule et Francis MONIÉ

Hors centre-ville - 327, route de Saint Rémy
04 86 63 11 79 - 06 50 49 34 34
caroline.monie@hotmail.fr

Ouverture : 01/03 au 30/09
Capacité : 1 chambre (4 personnes)
Tarif/semaine : 420€ à 450€
Caution : 100€
Supplément ménage : 10€
Linge fourni
Lit bébé : 10€



LE DOYENNÉ

Régine VOLLE

Centre-ville - 5, rue des Juifs
06 66 37 79 04
volle.regine@gmail.com

Ouverture : toute l'année
Capacité : 2 chambres (5 personnes)
Tarif/semaine 2 personnes : 250€ à 350€
Tarif/semaine 5 personnes : 350€ à 500€
Location au mois
Caution : 300€
Supplément ménage : 50€
Linge avec supplément : 50€



MEUBLÉS/LOCATIONS SAISONNIÈRES

STUDIOS



BEAUVERSANT

Caroline et Fabien VILLON

Hors centre-ville - Le Mas d'Arvieux -
Quartier de la Berneraque - Route d'Avignon
04 90 90 78 77
masdarvieux@gmail.com
www.arvieux-provence.com

Ouverture : toute l'année
Capacité : 1 chambre (3 personnes)
Tarif/nuit : 110€ à 120€
Supplément ménage : 30€
Linge fourni



Tarascon en Provence



L'ESQUIROU

Matthieu BONNEFON

Centre-ville - 10, rue Louis Renard

06 88 45 88 80

bonnef@gmail.com

Ouverture : toute l'année

Capacité : 1 chambre (2 personnes)

Tarif/semaine : 232€ à 292€

Caution : 300€

Supplément ménage : 25€

Linge fourni



LES AIGRETTES

Vincent VASCHETTI

Hors centre-ville - Villa La Prairie

Chemin du Mas de Gibre

06 08 84 64 75

vaschettiv@hotmail.fr

Ouverture : toute l'année

Capacité : 1 chambre (2 personnes)

Tarif/semaine : 400€

Location au mois : 550€

Caution : 100€

Linge fourni

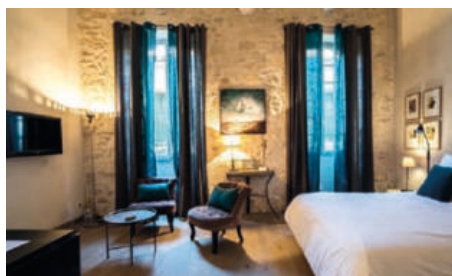

M.A.C MAISON D'ART CONTEMPORAIN

Chantal MELANSON

Centre-ville - 1, place Saint Jacques

06 70 00 29 90 - 04 88 09 24 58

chantal.melanson74@gmail.com

Ouverture : toute l'année

Capacité : 1 chambre (2 personnes)

Tarif/nuit : 70€ à 90€

Supplément ménage : 20€

Linge fourni



MAS D'ALYSSE

David PONS

Hors centre-ville - 255, route de Saint-Rémy

06 14 78 77 08

david13150@gmail.com

Ouverture : toute l'année

Capacité : 1 chambre (2 personnes)

Tarif/semaine : 450€ à 650€

Caution : 500€

Linge fourni



Tarascon en Provence



MON PETIT PATIO

Luc BETTETO

Hors centre-ville - 41, avenue Guynemer
04 90 91 45 07 - 06 14 46 59 28
betteto@free.fr

Ouverture : 01/06 au 30/09
Capacité : 1 chambre (4 personnes)
Tarif/semaine : 400€ à 600€
Linge fourni



MONTAGNETTE - MAS D'ESQUIROLLY

Anne et Matthieu BONNEFON

Hors centre-ville - Mas d'Esquirollly -
Chemin du Mas de Gibre
06 99 75 70 83
mas.esquirollly@gmail.com
www.mas-esquirollly.com

Ouverture : toute l'année
Capacité : 1 chambre (3 personnes)
Tarif/semaine : 450€ à 595€
Caution : 500€
Supplément ménage : 35€
Linge fourni



MEUBLÉS/LOCATIONS SAISONNIÈRES

MOBIL-HOME



L'OLIVIER - MAS MAURANE

Thierry et Martine BERTIN

Hors centre-ville - Mas Maurane -
2162, petit chemin d'Arles - 06 45 15 84 39
mas.maurane13@gmail.com
www.mas-maurane.com

Ouverture : toute l'année
Capacité : 2 chambres (4 personnes)
Tarif/nuît : 65€ à 120€
Tarif/semaine : 200€ à 800€
Location au mois
Caution : 300€
Supplément ménage : 50€
Linge fourni

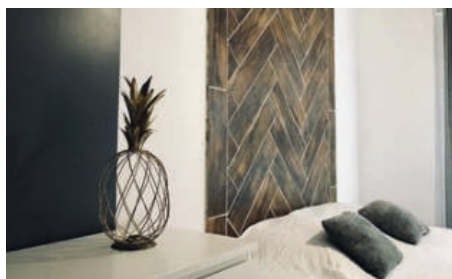

STUDIO MAGALI

Christophe SEGURA

Centre-ville - Résidence Magali -
9, place Alexandrine Bremond
06 01 79 36 17
studiomagali@icloud.com

Ouverture : 01/07 au 31/08
Capacité : 1 chambre (2 personnes)
Tarif/nuît : 35€ à 50€
Caution : 200€
Supplément ménage : 30€
Linge fourni



Tarascon en Provence

CAMPINGS

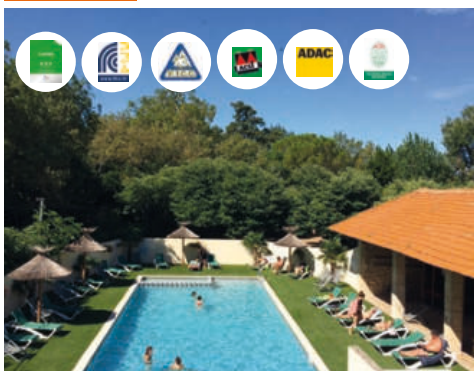

CAMPING SAINT GABRIEL ***

Hors Centre-ville - Route de Fontvieille - Quartier Saint Gabriel
04 90 91 19 83
 contact@campingsaintgabriel.com
 www.campingsaintgabriel.com

Ouverture : 23/03 au 12/11
Capacité : 68 emplacements (225 personnes) dont 12 mobil-home locatifs, 9 parcelles locatives et 47 tentes/caravanes

Tarifs à la semaine :
 Location mobil-home 4 pers: 395€ à 680€
 Location mobil-home 5 pers: 430€ à 710€
 Location mobil-home 6 pers: 360€ à 740€
 Location mobil-home 1 chambre 2 pers : 300€ à 550€
Tarifs à la nuitée :
 Forfait 1 pers+1 emplacement+1 véhicule : 12€ à 18€
 Forfait 2 pers+1 emplacement+1 véhicule : 16€ à 24€
 Personne supplémentaire: 5€ à 8€
 Enfant -7ans : 3€ à 6€ (gratuit - de 1 an)
 Véhicule supplémentaire : gratuit (sauf du 12/07 au 22/08 3€)
 Visiteur : 5€
 Animaux : 2€ (sauf juillet/aout non accepté)
 Réfrigérateur : 4€
 Forfait électricité 6 ampères : 4.20€
 Vidange camping-car : 5€ pour les personnes extérieures
 Frais de réservation : 15€
 Offre spéciale : -30% sur la 2^{ème} semaine (selon période)
 et sur mobil-home 2 chambres pour 2 pers : 340€ (selon période)



CAMPING TARTARIN ***

Centre-ville - Route de Vallabrègues
04 90 91 01 46
 campingtartarin@orange.fr
 www.campingtartarin.fr

Ouverture : 15/03 au 17/11
Capacité : 69 emplacements (100 personnes) dont 9 mobil-home locatifs

Tarifs à la semaine :
 Location mobil-home 4 pers : 514€ à 757€
 Location mobil-home 5 pers : 580€ à 770€
 Location mobil-home 6 pers : 646€ à 793€
 Location roulotte 4 pers : 396€ à 470€

Tarifs à la nuitée :
 Emplacement + tente ou caravane 2 pers : 18.20€ à 30.60€
 Personne supplémentaire : 7.35€ à 9.45€
 Enfant -7ans : 4.20€ à 6.80€
 Véhicule supplémentaire : 3€
 Visiteur : 4€ à 8€
 Animaux : 2.50€ (gratuit basse saison)
 Réfrigérateur : 4€ à 5.50€
 Forfait électricité : 5.20€
 Vidange camping-car : 5€
 Frais de réservation : 15€
 Offre spéciale : -20% sur la 2^{ème} semaine et -30% sur la 3^{ème}



Taxe de séjour

TAXE DE SÉJOUR

Au prix de votre séjour dans cet établissement s'ajoute une taxe de séjour perçue par l'hébergeur pour le compte de l'ACCM (Communauté d'agglomération Arles Crau Camargue Montagnette). Cette taxe est fonction de la catégorie d'hébergement et du nombre de personnes y séjournant, elle s'applique par jour et par personne selon un barème affiché dans chaque établissement. Pas de taxe pour les enfants de moins de 18 ans.

TOURIST TAX

Tourist tax will be added to the price of your stay. This will be collected by the establishment in which you are staying on behalf of the ACCM Community. This tax is based on the type of accommodation and the number of people staying. It's calculated per day and per person on a schedule posted in each establishment. No tourist tax for children less than 18 years.

All the prices indicated on this page will be added the visitors' tax calculated per day and per person as follows :



TARIFS DE LA TAXE DE SÉJOUR / RATES OF TOURIST TAX

Au prix de votre séjour dans / Tourist tax will be added

Hôtels, meublés et résidences de tourisme <i>Hotels, furnished flats of tourism and holiday residences</i>	
Classements touristique <i>Tourist ranking</i>	Tarif <i>Rate*</i>
Palaces	4,40 €
****	3,30 €
****	2,53 €
***	1,65 €
**	0,99 €
*	0,88 €

Campings <i>Campsites</i>	
Classements touristique <i>Tourist ranking</i>	Tarif <i>Rate*</i>
****	0,66 €

**	0,22 €
*	
Non classés	

Villages de vacances <i>Vacation Villages</i>	
Classements touristique <i>Tourist ranking</i>	Tarif <i>Rate*</i>
****	0,99 €

***	0,88 €
**	
*	

Hébergements hors classement <i>Accommodations without ranking</i>	
Nature <i>Type</i>	Tarif <i>Rate*</i>
Chambres d'hôtes <i>Bed and Breakfast</i>	0,88 €
Aires de camping-cars et parc de stationnement touristique par tranche de 24h <i>Campers van's areas and tourist carparks for a duration of 24 hours</i>	0,66 €
Ports de plaisance <i>Yacht Harbour</i>	0,22 €

*Ce tarif inclut la taxe additionnelle du conseil départemental
This rate includes the additional tax of Conseil Départemental

NON CLASSÉS - hôtels, gîtes, locations saisonnières <i>Lest unclassified - hotels, country houses and holiday</i>
Taxe de séjour proportionnelle 5% par personne de la nuitée (plafonnée à 2,30€. A cette taxe de séjour proportionnelle s'ajoute la taxe départementale de 10% (ex. : 2,30€ + 10% = 2,53€)
<i>The city tax is proportional to 5% per adult/night (max € 2,30). To this city tax is added a departemental tax of 10% (ex.: € 2,30 + 10% = € 2,53)</i>

Légende

Mode d'emploi

User instructions

leitung

Istruzioni per l'uso

Instrucciones
para el uso



Lit bébé

Cot
Babybett
Culla
Cama de bebé



Accès handicapés

Facilities for disabled
persons
Zugang für behinderte
gehandicapten
Accesso per disabili
Acceso para minusválidos



Restaurant

Restaurant
Restaurant
Ristorante
Restaurante



Conciergerie

Conciergerie services
Hausmeisterdienste
Servizio concierge
Servicios de conserjería



Bar



Parc ou jardin

Garden
Garten
Giardino
Jardin



Terrasse

Terrace
Terrasse
Terrazza
Terraza



Piscine

Swimming pool
Schwimmbad
Piscina
Piscina



Parking

Car-park
Parkplatz
Parcheggio
Aparcamiento



Parking privé

Private car-park
Privater Parkplatz
Parcheggio privato
Aparcamiento privado



Garage privé

Private garage
Privatgarage
Autorimessa private
Garaje privado



Garage vélo/moto

Locked bicycle garage
Fahrrad-garage
Bicycle garage
Garaje de bicicletas



Climatisation

Air-conditioning
Klimaanlage
Aria condizionata
Aire acondicionado



Ascenseur

Elevator/Lift
Lift
Ascensore
Ascensor



Télévision

Television set
Fernsehen
Televisione
Televisión



Canal+, cable et satellite

Canal+, cable and satellite
Canal+, kabel und satellit
Canal+, cavo e satellite
Canal+, cable et satéliste



Téléphone

Phone
Telefon
Telefono
Teléfono



Poste informatique

Computer
Computer
Ordenador
Computer



Wifi



Animaux admis / animaux non admis

Pets allowed/forbidden
Haustiere zugelassen/nitrch
Zugelassen
Animali ammessi/vietati
Animales aceptados/
no aceptados



Animations

Entertainment
Unterhaltung
Animazioni
Animaciones



Boulodrome

Bowling pitch
Bouleplatz
Campo di bocce
Bolera



Aire de jeux

Play groud
Spielplatz
Parco giochi
Aire de juegos



Accueil de groupe





















Reception of groups
Gruppenempfang
Accoglienza di gruppi
Acogida de grupo



Salle de réunion

Meeting room
Konferenzraum
Sala di riunioni
Sala de reuniones



<p>Salle d'eau /salle de bain  Shower/Bathroom  Badezimmer  Doccia/Bagno Aseo /Cuarto de baño</p>	<p>Snack  Snack-Bar  Snack-Bar  Snack-Bar</p>	<p>Boutique alimentation  Foodshop Lebensmittelgeschäft  Drogheria Tienda de comestible</p>
<p>Coin cuisine  Kitchenette Kochnische Spacio cucina Cocina</p>	<p>Barbecue  Barbecue set Grill Barbecue barbacoa</p>	<p>Chèque  Cheque Scheck Assegni Cheques</p>
<p>Cuisine équipée  Equipped kitchen Eingerichtete Küche Cucina attrezzata Cocina equipada</p>	<p>Branchement d'eau  Water connection Wasseranschluss Allacciamento d'acqua Conexión de agua</p>	<p>Virement bancaire  Bank transfer Bankoverschrijving Bonifico bancario Transferencia bancaria</p>
<p>Micro-ondes  Microwave oven Microwelle Forno a microonde Microondas</p>	<p>Appareil de remise en forme  Health's apparatus Geräte des fitnesstrainings Attrezzature per il fitness Aparatos entrega en forma</p>	<p>Carte bancaire  Bank cards Bankkarte Carta di credito Tarjeta de crédito</p>
<p>Lave-linge  Washing machine Washmaschine Lavatrice lavadora</p>	<p>Jeux de société  Board games Brettspiele Giochi da tavolo Juegos de sociedad</p>	<p>Païement sécurisé  Secure online payment Sichere online-zahlung Pagamento sicuro Pago en línea seguro</p>
<p>Lave-vaisselle  Dish-washer Spülmaschine Lavastoviglie Lavavajillas</p>	<p>Location caravanes et mobile-homes  Rental of caravans and mobil homes Vermietung von wohnwagen und whonmobilen Noleggio di roulotte e di mobil-home Alquiler de caravana y de casa rodante</p>	<p>Chèques vacances  Holiday vouchers accepted Ferienscheck werden angenommen Si accettano assegni vacanze Cheques de vacaciones aceptados</p>
<p>Sèche-linge  Tumble-dryer Wäschetrockner Asciugatrice Secadora</p>	<p>Voucher groupe </p>	<p>VG</p>
<p>Borne électrique  Power point Stroomanschluss Allacciamento elettrico Tomal eléctrico</p>		

Nos espaces naturels

Les paysages de Provence aux couleurs contrastées héritent du bleu de la Camargue, de l'ocre de la Crau, du vert profond de la pinède de la Montagnette.



Avec 2 parcs naturels régionaux, 3 réserves naturelles nationales, 2 réserves naturelles régionales, 6 sites Natura 2000 et un Conservatoire d'Espaces Naturels qui gère la réserve des Coussouls de Crau, le Domaine de la Capelière et les Marais du Viguirat, les opportunités de balades sont légion, quel que soit la saison.



A pied, à cheval ou à vélo, profitez du soleil et émerveillez-vous de la diversité des paysages. Trois modes de déplacement doux parfaits pour profiter du calme, prendre enfin son temps et apprécier la richesse de la faune et la flore de nos espaces naturels. Vivez la Camargue, la Crau et la Montagnette sous toutes leurs formes !







Légende



Limite de la Communauté d'Agglomération

Réserve naturelle

GR - Chemins de Saint-Jacques de Compostelle



Projet de loi
Aix-en-Provence
Crau Montagne
Marseille





Bureaux d'information touristique

TARASCON EN PROVENCE

62, rue des Halles
13150 Tarascon
Tél : 04 90 91 03 52
tarascontourisme@agglo-accm.fr

SAINT-MARTIN-DE-CRAU

Avenue de la République
13310 Saint-Martin-de-Crau
Tél : 04 90 47 98 40
stmartindecrautourisme@agglo-accm.fr

Mairies

BOULBON

5, place Victor Barberin
13150 Boulbon
Tél : 04 90 43 95 47
mairiedeboulbon@wanadoo.fr

SAINT-PIERRE-DE-MÉZOARGUES

Place de la Mairie
13150 Saint-Pierre-de-Mézoargues
Tél : 04 90 43 93 42
mairie.spm@wanadoo.fr