

**VOTRE GUIDE PRATIQUE**  
POUR TOUT COMPRENDRE EN UN CLIN D'ŒIL

# TRANSPORT SCOLAIRE

RENTRÉE 2023/2024

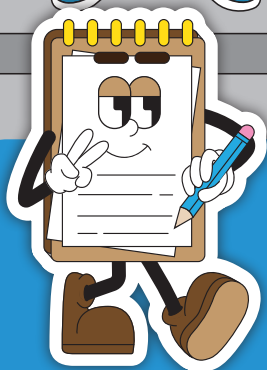

PREMIÈRE DEMANDE  
OU RENOUELEMENT,  
**INSCRIVEZ VOTRE ENFANT  
DÈS MAINTENANT !**

NOUS CONTACTER  [tout-envia.com](https://www.tout-envia.com)

 04 90 54 86 16

 [tout-envia@transdev.com](mailto:tout-envia@transdev.com)

# 1.

## REPLIR LE FORMULAIRE D'INSCRIPTION ET PRÉPARER LES PIÈCES JUSTIFICATIVES

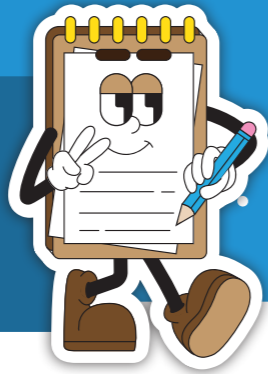

### Pour une nouvelle inscription fournir :

- Le formulaire d'inscription complété.
- Une photo d'identité couleur récente.
- Un justificatif de domicile (de moins de 3 mois).
- Une photocopie de la pièce d'identité d'un responsable légal.

### Pour un renouvellement fournir : (élèves possédant déjà une carte de transport Envía)

- Le formulaire d'inscription complété.
- Une photo d'identité couleur récente

i

Si l'élève est né avant le 01/09/2007.

Un justificatif d'inscription à un établissement scolaire pour l'année scolaire 2023-2024 doit être fourni (certificat d'inscription ou de scolarité, ou bulletin du 3<sup>ème</sup> trimestre notifiant le passage en classe supérieure, ou mail de confirmation...).

# 2. DÉPOSER MON DOSSIER

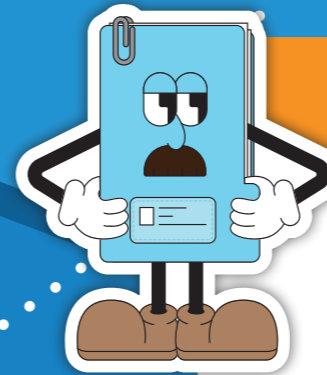

**À l'Agence Mobilités :** 24 boulevard Georges Clemenceau – 13200 ARLES

Lundi au Vendredi de 8h00 à 18h00 / Samedi de 8h00 à 12h00

(Aucune photocopie ne peut être faite à l'agence.)

**Par mail :** [tout-envia@transdev.com](mailto:tout-envia@transdev.com) en scannant l'ensemble des documents

**Par courrier :** Transdev Arles, 21 chemin du temple, 13200 ARLES en joignant toutes les pièces justificatives et le règlement, par chèque à l'ordre de Transdev Arles ou un mandat SEPA.

**À partir du 15 juin :** Mairies annexes de Raphèle, de Moulès, de Mas-Thibert, de Salin-de-Giraud et du Sambuc / Mairies de Tarascon, de Boulbon, de Saint-Pierre-de-Mézoargues, de Saint-Martin-de-Crau et des Saintes-Maries-de-la-Mer.



# 3.

## PAYER L'ABONNEMENT



### Frais d'inscriptions :

**Dossier déposé avant le 31 juillet inclus :** gratuit  
**Dossier déposé entre le 1<sup>er</sup> et le 31 août :** 10€  
**Dossier déposé à partir du 1<sup>er</sup> septembre :** 20€  
(nouveaux arrivants exemptés)

**Tarif abonnement scolaire annuel illimité** (accès à l'ensemble du réseau du 1<sup>er</sup> septembre 2023 au 31 août 2024) : 50 € l'année

**Possibilité de mise en place d'un prélèvement automatique, 5€/mois pendant 10 mois** (mandat SEPA à remettre)

### Paiement :

• **À l'agence mobilités,** 24 boulevard Georges Clemenceau, 13200 Arles : règlement en espèces, cheque, carte bancaire ou prélèvement automatique. (mandat SEPA)

• **Paiement en ligne :** Après validation du dossier, rendez-vous sur le site [tout-envia.com](http://tout-envia.com), rubrique boutique en ligne.

**Pour les dépôts de dossier par courrier ou en mairies et mairies annexes :** Paiement par chèque (ordre : Transdev Arles), à insérer directement au dossier.



i

En déposant le dossier, vous reconnaissez avoir pris connaissance et vous approuvez le règlement intérieur des transports scolaires qui est consultable sur notre site : [tout-envia.com](http://tout-envia.com)

# INSCRIPTION

## TRANSPORTS SCOLAIRES

### ENVIA 2023/2024



Nouvelle inscription     Renouvellement

#### TARIF :

50€/an (possibilité de mise en place d'un prélèvement mensuel, 5€/mois pendant 10 mois)

Voyages illimités sans restriction sur l'ensemble du réseau Envia du 1<sup>er</sup> septembre 2023 au 31 août 2024

#### FRAIS DE DOSSIER :

<input type="checkbox"/> Dossier déposé jusqu'au 31 juillet inclus ou nouvel arrivant sur le territoire	Gratuit
<input type="checkbox"/> Dossier déposé du 1 <sup>er</sup> au 31 août	10€
<input type="checkbox"/> Dossier déposé à partir du 1 <sup>er</sup> septembre	20€

#### L'ÉLÈVE

N° de dossier (si renouvellement)\*: .....

Nom : ..... Prénom : .....

Date de Naissance : ..... Sexe :  Fille  Garçon

Adresse : .....

CP & Ville : .....

Etablissement scolaire : ..... Classe fréquentée en 2023/2024 : .....

\*Ce numéro figure sur la carte de transport



#### RESPONSABLES LÉGAUX

Représentant légal :

Nom : ..... Prénom : ..... Tél : .....

Personne récupérant l'enfant si différente d'un des responsables légaux  
(Ecole primaire et maternelle uniquement)

Nom : ..... Prénom : ..... Tél : .....

#### CAR UTILISÉ ET ARRÊT DE PRISE EN CHARGE (renseignements obligatoires)

Ligne utilisée : ..... Arrêt de Montée : .....

#### COMMENT VOUS CONTACTER ?

Numéro de téléphone pour information par SMS sur votre (vos) ligne(s) scolaire(s) : .....

Numéro de téléphone pour information en cas d'urgence : .....

Adresse Mail pour information sur votre (vos) ligne(s) scolaire(s) : .....

Lignes pour lesquelles vous souhaitez recevoir les informations : .....

Je reconnais avoir pris connaissance du règlement intérieur scolaire disponible sur [tout-envia.com](http://tout-envia.com) ou en flashant ce QR Code



**NOTA : Les apprentis ne peuvent pas bénéficier du tarif scolaire mais du tarif réduit – de 26 ans à 80€ l'année**